

ANSICHT NORDEN

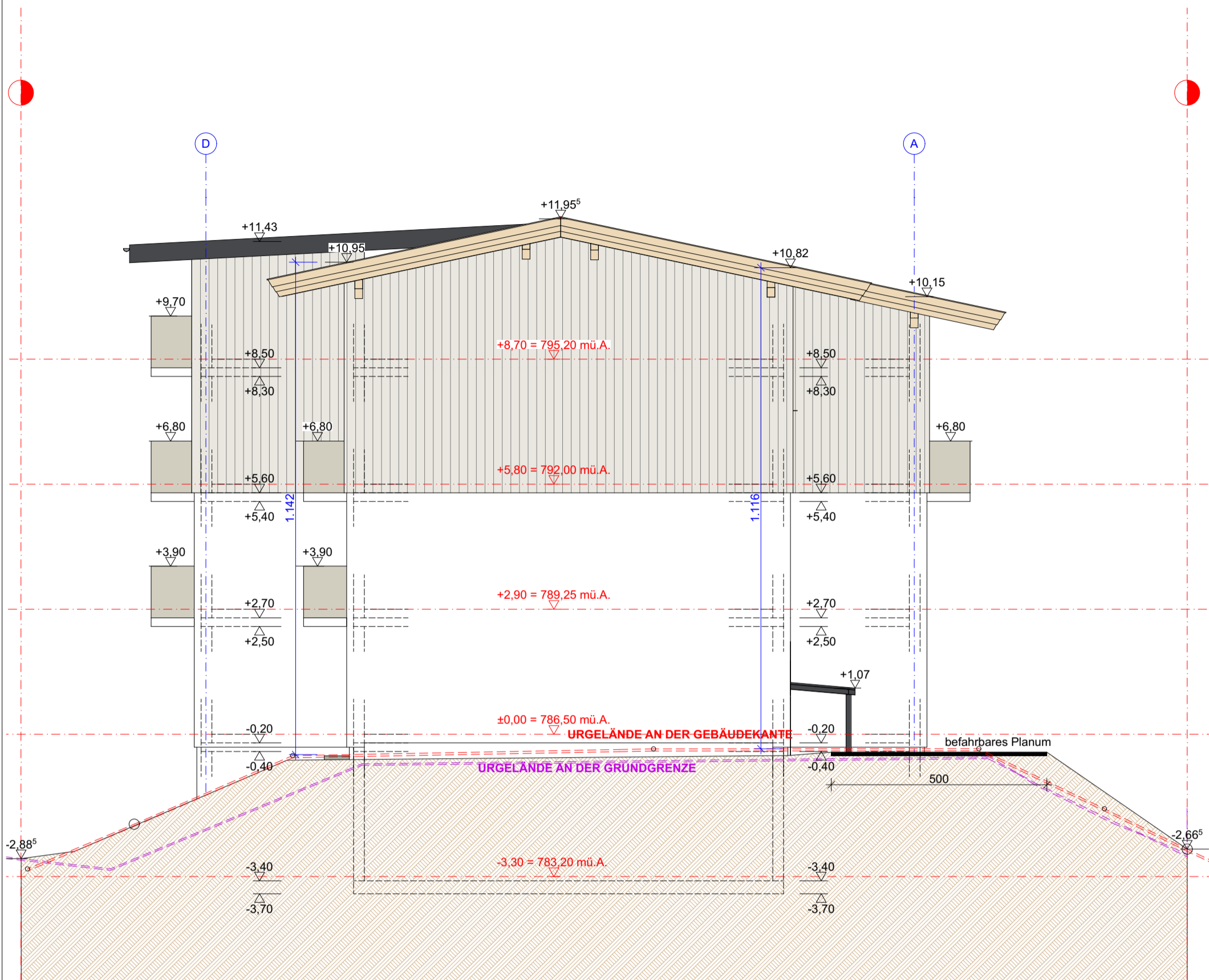

ANSICHT OSTEN



ANSICHT SÜDEN

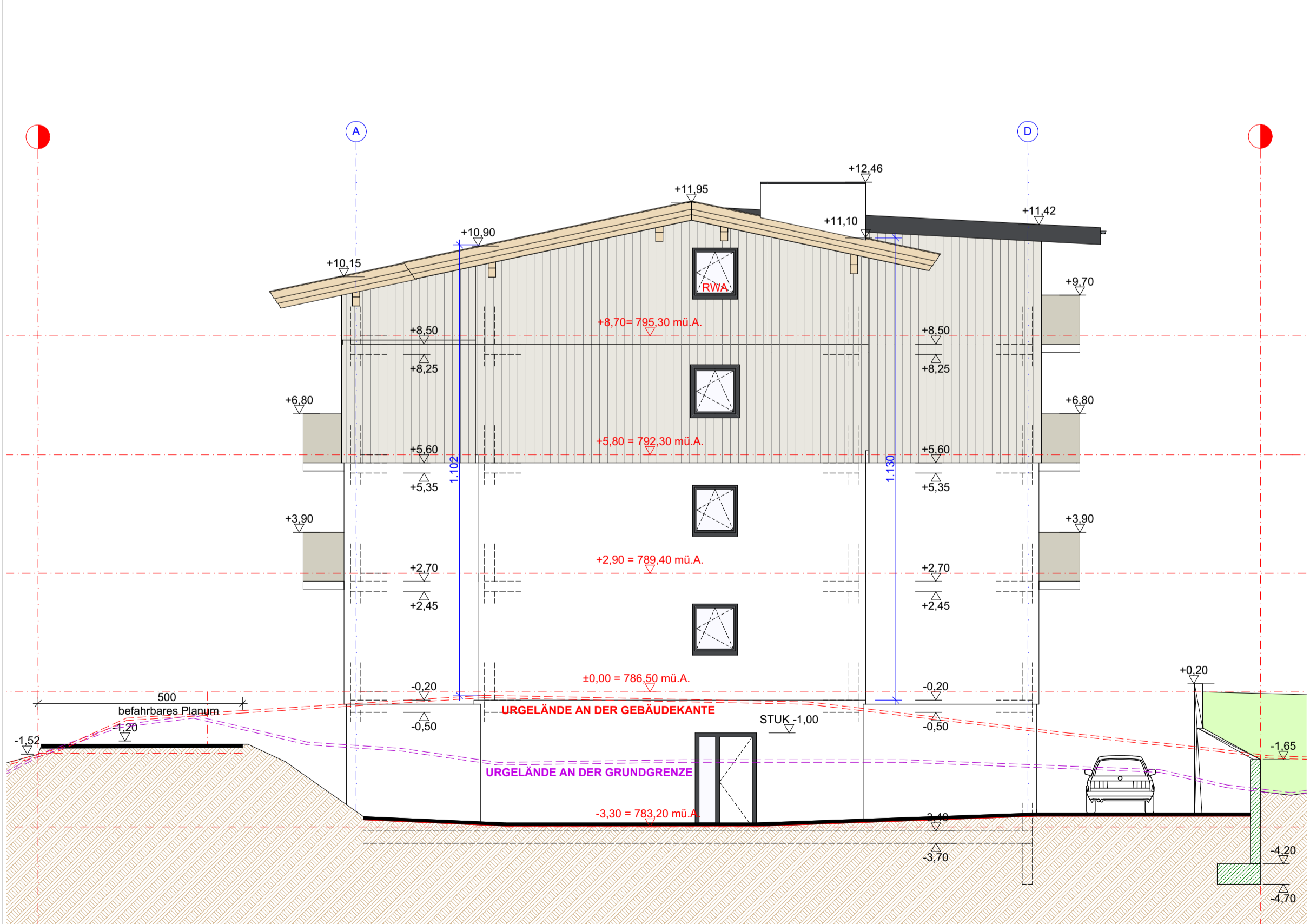

ANSICHT WESTEN

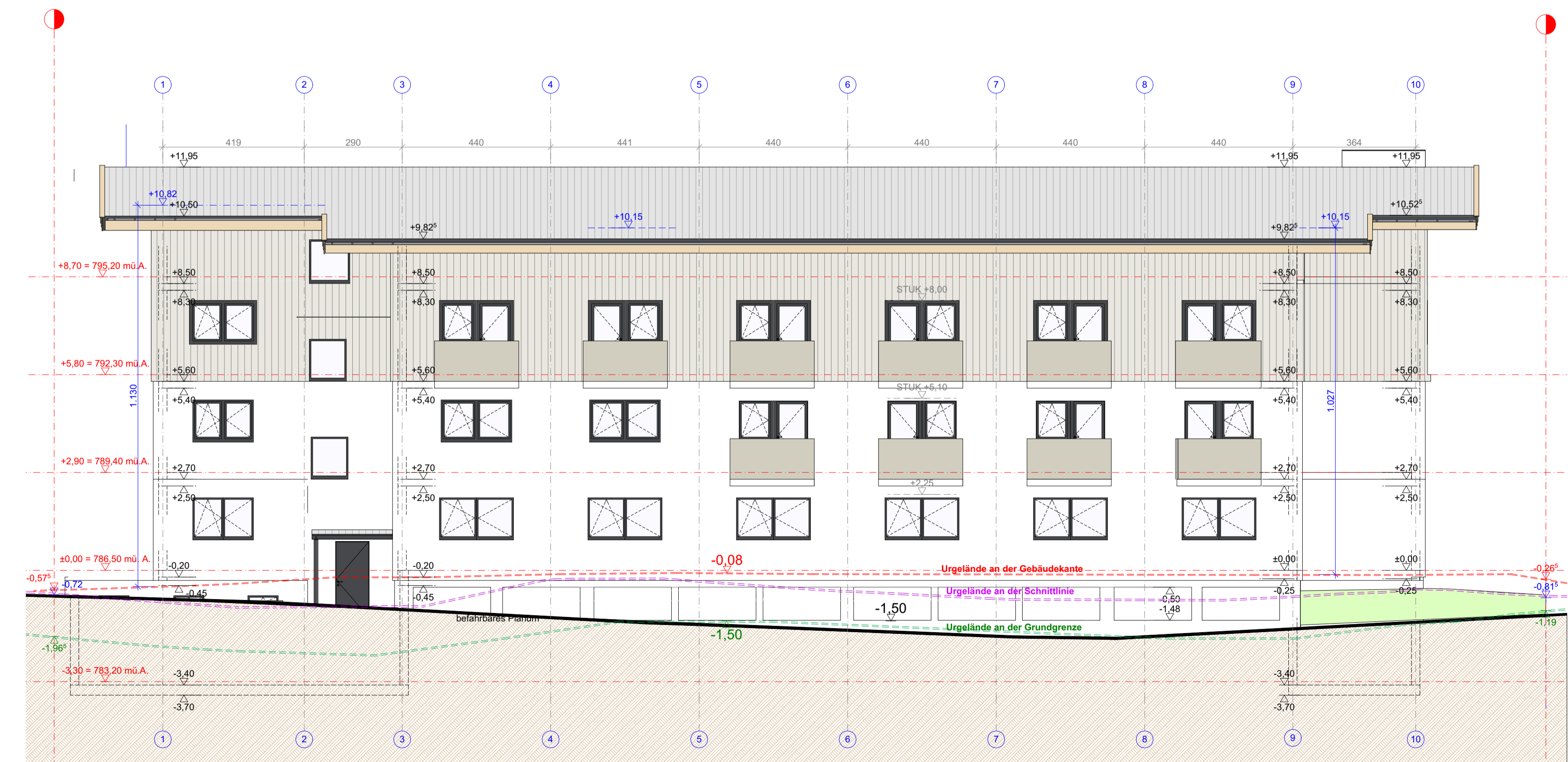

EINREICHUNG

Darstellung:	Maßstab:	Datum:
ANSICHTEN	1:100	26.02.2019
Projekt Nr. 1809	Plan Nr.	

**Neubau eines
Mitarbeiterwohnhauses auf der
GP 494/98,
KG 82107 Kitzbühel-Land**

Planverfasser	Bmst. Christian Schniersmeyer Salzburgerstrasse 22b A- 6380 St. Johann in Tirol Tel. +435352 63070 UID: A101631808 P1020002
Bauwerber	Mitarbeiterwohnhaus Drei GmbH & Co KG Bichlweg 52 6370 Kitzbühel
Grundigentümer	Stadtgemeinde Kitzbühel Hinterstadt 20 6370 Kitzbühel

Legende	<ul style="list-style-type: none"> Dämmung Dämmung weich Beton, Stahlbeton Holz Gipskarton Boden, Erdbreich Grundstücksgrenze
---------	--

Höhe ü. Adria	KG	Gst. Nr.	Gez.
± 0.00 = 786.50 ü. A.	82107	494/98	